湖南艺术职业学院
Hunan Vocalional College of Art 新校区

湖南艺术职业学院
Hunan Vocalional College of Art 新校区

新校区地理位置图

注:黄兴大道连接机场高速

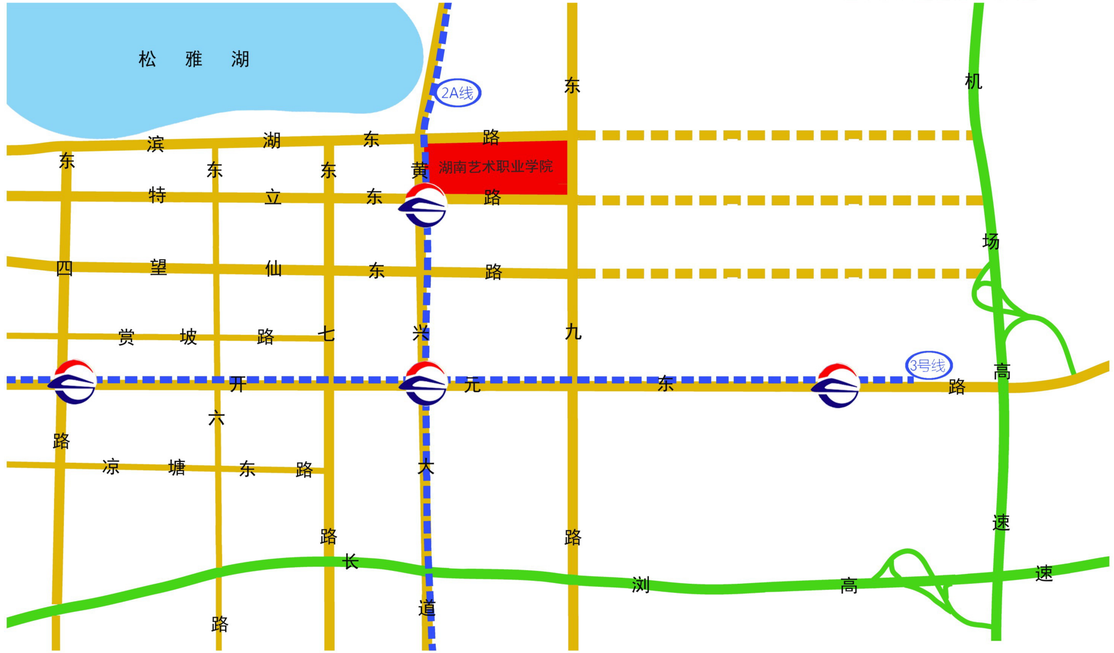

着力创造一种艺术现象

湖南艺术职业学院，作为湖南唯一一所公办艺术类高等院校，被誉为艺术人才培养的摇篮。在中国艺术大舞台上，以李谷一、张也、雷佳、沈伟、刘赛为代表的莘莘学子，从麓山脚下走向全国走向世界。在全国全省文化广电等领域活跃着一大批艺院培养的艺术人才，特别是在全省各类艺术表演团体、县乡文化艺术专干与管理队伍中，从艺院毕业的艺术人才占据着半壁江山，这就是湖南艺术职业学院创造的一种“艺术现象”。

坚守艺术为本，本立而道生。在60多年的办学过程中，学院高举艺术大旗，彰显艺术特色，用激情缔造时代与城市的艺术记忆，这就是我院有别于其他非专业类艺术院校的特点所在，更是不断创造这种“艺术现象”的本源所在。

在新的60年的起点上，学院将努力朝着“整体搬迁扩建、筹建恢复湖南艺术学院”的战略目标迈进，已在长沙市东城区征地700多亩，将在美丽的松雅湖畔打造一座艺术小镇，新校区按艺术类本科院校总体规划分步建设，建筑面积约30万平米，总投资约10亿元。一期工程20多万平方米已基本完工，力争2015年实行整体搬迁，这又将为湖南文化大发展大繁荣创造一个更新更好的“艺术现象”。

Building articles | 建筑篇

景观鸟瞰图

文化美术楼

图书馆

南入口广场

南广场林荫大道

北入口广场

综合教学楼

学生食堂

学生公寓

书法景观墙

教职工食堂

体育馆

实验剧场

曲艺舞台小区

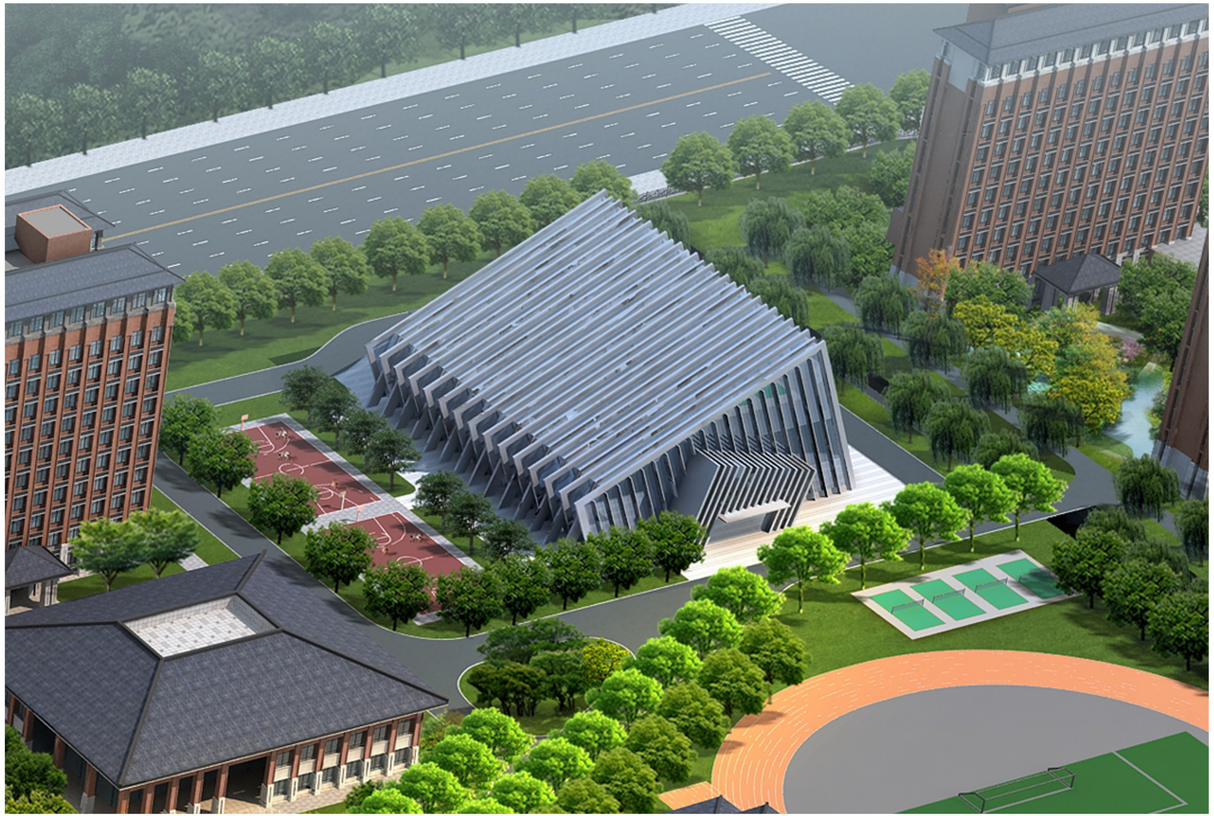

体育馆

实验剧场

文化艺术品街区

新校区教职工住宅与文化艺术品街区